JORGE HERNAN TREJOS TORO

CC 1.088.536.288

INFORME CORRESPONDIENTE AL CONTRATO No 023 DE 2025

1. INFORMACION GENERAL DEL CONTRATO

CONTRATO Nº:	CONTRATO N° 023 DE 2025
FECHA DE SUSCRIPCION:	ABRIL 04 DE 2025
OBJETO:	SUMINISTRO DE REJILLAS METALICAS PARA SUMIDEROS
CONTRATANTE:	EMPRESAS PÚBLICAS DE MARSELLA E.S.P.
CONTRATISTA	JORGE HERNAN TREJOS TORO
NIT	1088536288-6
REPRESENTANTE LEGAL	JORGE HERNAN TREJOS TORO
CEDULA:	1.088.536.288
SUPERVISOR:	YAMILETH CASTRILLON ORREGO
PLAZO	DESDE LA SUSCRIPCION DEL ACTA DE INICIO Y HASTA EL 04 DE MAYO DEL 2025 .
FECHA DE INICIO:	ABRIL 04 DE 2025
FECHA DE TERMINACION:	MAYO 04 DE 2025
CDP	N° 063 DEL 03 DE ABRIL DE 2025
RP	N° 071 DEL 04 DE ABRIL DE 2025
VALOR DEL CONTRATO:	OCHO MILLONES QUINIENTOS CINCUENTA Y CINCO MIL SETECIENTOS PESOS M/CTE (8.555.700.oo)
ADICION	N/A
CDP	N/A
RP	N/A
PRORROGA	N/A
FORMA DE PAGO	ACTAS PARCIALES
SUSPENSION	N.A
REINICIO	N.A
NUEVA FECHA DE TERMINACIÓN:	N.A

2. ACTIVIDADES DESARROLLADAS.

ITEM	DESCRIPCIÓN	VALOR UNITARIO	CANTIDAD	VALOR TOTAL
1	Rejilla para sumidero construida en estructura metálica, varilla de ¾" y ángulo de 1 ½" * 1/4, con medidas: 0.50 m * 2.95 m, incluye lamina troquelada, anticorrosivo e instalación.	$3.495.750	1	$3.495.750
2	Rejilla para sumidero construida en estructura metálica, varilla de ¾" y ángulo de 1 ½" * 1/4, con medidas: 0.67 m * 1.43 m, incluye lamina troquelada, anticorrosivo e instalación.	$2.346.300	1	$2.346.300
3	Rejilla para sumidero construida en estructura metálica, varilla de ¾" y ángulo de 1 ½" * 1/4, con medidas: 0.50 m * 2.29 m, incluye lamina troquelada, anticorrosivo e instalación.	$2.713.650	1	$2.713.650
	TOTAL			**$8.555.700**

3. REGISTRO FOTOGRAFICO:



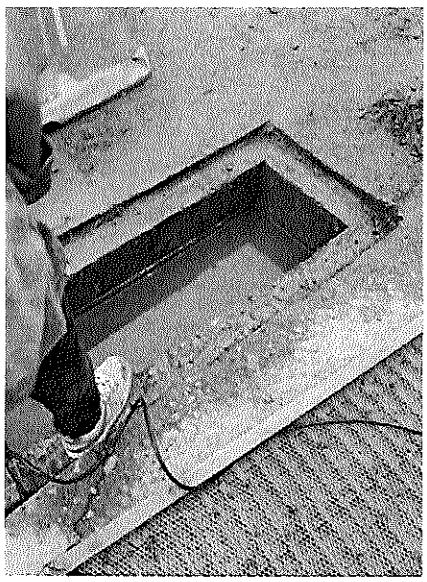

JORGE HERNAN TREJOS TORO
CC 1.088.536.288



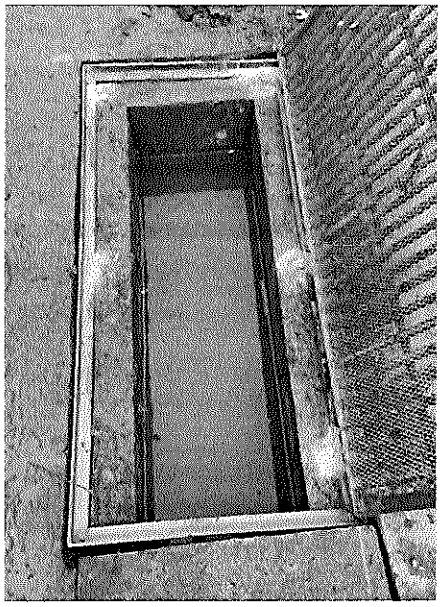

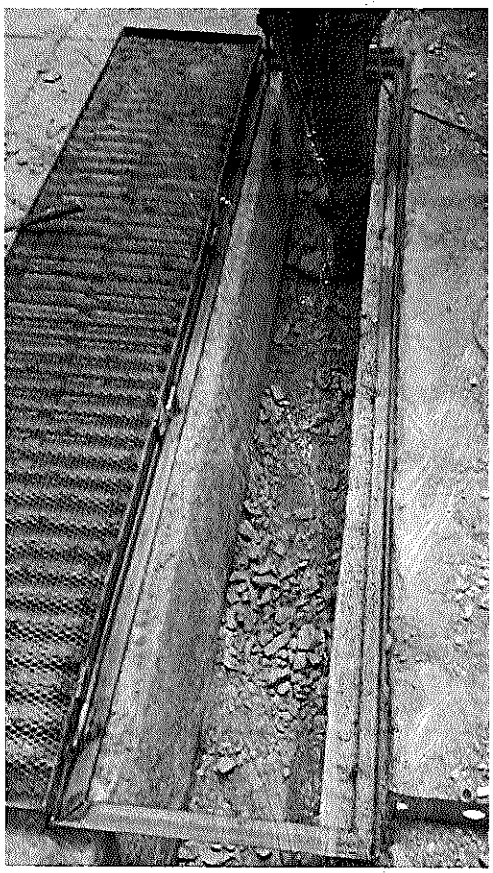

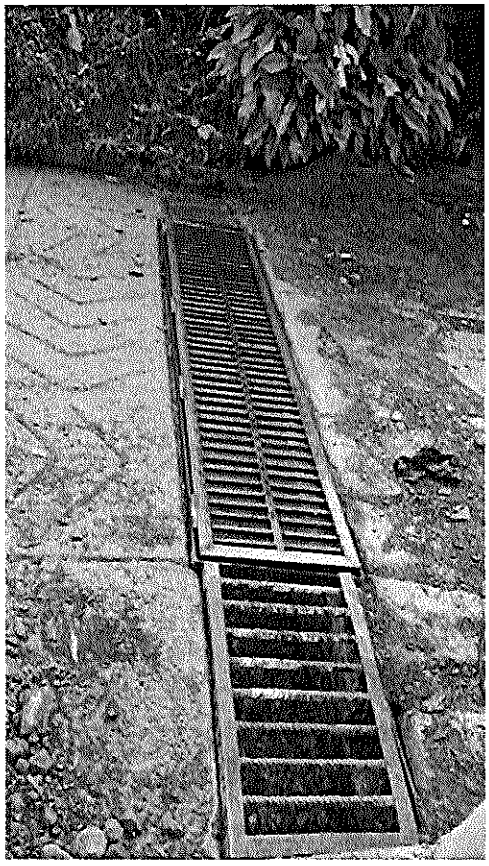

en línea

DATOS GENERALES DEL APORTANTE

Identificación	dv	Razon Social	Clase Aportante	Sucursal Principal	Direccion	Ciudad-Departamento	Teléfono	Exonerado SENA e ICBF
CC 1088536288		TREJOS TORO JORGE HERNAN	INDEPENDIENTE	PRINCIPAL	cra 9 No 12-24	APIA-RISARALDA	3609042	No

DATOS GENERALES DE LA LIQUIDACION

Periodo		Clave		Tipo	Fecha		Pago		
Pensión	Salud	Pago	Planilla	Planilla	Limite	Pago	Banco	Dias Mora	Valor
2025-02	2025-02	1343052531	9482774341	I	2025/03/21	2025/03/17	NEQUI	0	$420,700

LIQUIDACION DETALLADA DE APORTES

EMPLEADO			PENSION				SALUD				CCF				RIESGOS				PARAFISCALES		
No.	Identificación	Nombres	Codigo	Días	IBC	Aporte	Codigo	Días	IBC	Aporte	Codigo	Días	IBC	Aporte	Codigo	Días	IBC	Aporte	Días	IBC	Aporte
Sucursal: PRINCIPAL (1 Afiliados)					$1,423,500	$227,800			$1,423,500	$178,000			$0	$0			$1,423,500	$14,900		$0	$0
Centro de Trabajo: PRINCIPAL (1 Afiliados)					$1,423,500	$227,800			$1,423,500	$178,000			$0	$0			$1,423,500	$14,900		$0	$0
Ciudad: APIA Depto: RISARALDA (1 Afiliados)					$1,423,500	$227,800			$1,423,500	$178,000			$0	$0			$1,423,500	$14,900		$0	$0
1	CC 1088536288	TREJOS JORGE	230301	30	$1,423,500	$227,800	EPS018	30	$1,423,500	$178,000		0	$0	$0	14-23	30	$1,423,500	$14,900	0	$0	$0
Total	**Afiliados(1)**				$1,423,500	$227,800			$1,423,500	$178,000			$0	$0			$1,423,500	$14,900		$0	$0

aportes en línea

Resumen General de Pago

DATOS GENERALES DEL APORTANTE

Identificación	dv	Razon Social	Clase Aportante	Sucursal Principal	Direccion	Ciudad-Departamento	Teléfono	Exonerado SENA e ICBF
CC 1088536288		TREJOS TORO JORGE HERNAN	INDEPENDIENTE	PRINCIPAL	cra 9 No 12-24	APIA-RISARALDA	3609042	No

DATOS GENERALES DE LA LIQUIDACION

Periodo		Clave		Tipo	Fecha		Pago		
Pensión	Salud	Pago	Planilla	Planilla	Limite	Pago	Banco	Dias Mora	Valor
2025-03	2025-03	1446872582	9484409593	I	2025/04/23	2025/05/02	NEQUI	9	$423,300

RESUMEN DE PAGO

RIESGO	CODIGO	NIT	DV	AFILIADOS	VALOR LIQUIDADO	INTERESES MORA	SALDOS E INCAPACIDADES	VALOR A PAGAR
AFP (ADMINISTRADORAS: 1)				1	$227,800	$1,400	$0	$229,200
PORVENIR	230301	800,224,808	8	1	$227,800	$1,400	$0	$229,200
ARL (ADMINISTRADORAS: 1)				1	$14,900	$100	$0	$15,000
POSITIVA COMPAÑIA DE SEGUROS	14-23	860,011,153	6	1	$14,900	$100	$0	$15,000
EPS (ADMINISTRADORAS: 1)				1	$178,000	$1,100	$0	$179,100
S.O.S. SERVICIO OCCIDENTAL DE SALUD S.A.	EPS018	805,001,157	2	1	$178,000	$1,100	$0	$179,100
TOTAL				1	$420,700	$2,600	$0	$423,300

2025/04/30 07:10 PM